1 透明感と輝きが魅力の珍しいガラス製ポット

カラフルなガラスタイルの透明感や、見る角度を変える度に太陽光を反射する美しい輝きがポイント。

2 コーディネートを楽しむ豊富なバリエーション

2 種の形状、3 種のサイズ、8 種のカラーを揃えた全ラインナップは 48 種類。選びごたえもたっぷりです。

3 ポットにぴったりのガラスの受け皿付き

ガラス鉢と相性ばっちりの肉厚のガラス製の受け皿付き。小さな3つ脚の高台が印象に軽やかさをプラスします。

POP データ提供など
販促支援もお任せください！

アイテムは
裏面を Check!

4 縁のパイピングが有りと無しでは大違い

カレードシリーズは縁部分にしっかりとパイピングがある型成形のガラスベースを使用しているので、強度があり縁の欠けなどが出にくく、見た目にも高級感があります。

KISHIMA
WWW.KISHIMA.COM

株式会社 キシマ

［三田本社］
〒669-1313　兵庫県三田市福島 501-9
TEL ： 079-563-8139　FAX ： 079-563-4805

［東京支店］
〒116-0011　東京都荒川区西尾久 4 丁目 28 番 7 号
TEL ： 03-5692-5635　FAX ： 03-5692-5640

※商品の仕様・価格などについては、変更させていただく場合があります。
※ご不明な点がございましたら営業担当者までご連絡ください。
※このカタログの記載内容は 2023 年 2 月現在のものです。

MOSAIC PLANT POT KALEIDO 2023

太陽の光を感じる ガラスの植木鉢

自慢の植物を思い浮かべながら手にとって選んでみる。ぴったりの居場所を見つけた植物はいつもよりちょっと得意気。窓辺にはキラキラと反射した光が溢れ、カラフルな影が伸び、また今日も太陽を感じる。

太陽の光を感じる
モザイクガラスの植木鉢

Kaleido

大量生産出来ない手仕事の世界
モザイクガラスが出来るまで

1 **ガラス板の色付け・コーティング**
特注カラーで塗装するので微妙な色合いが表現可能。表面には太陽光を反射するコーティングを追加しています。

2 **ガラス板からタイルを切り出す**
必要なタイルの形状・サイズになるように、この工程はコンピューターの力を借りて正確に切り出して行きます。

3 **ガラスタイルを貼り付ける**
色やレイアウトのバランスを確認しながら、熟練の職人が 1 枚 1 枚まさかの手作業でタイルを貼り付けて行きます。

4 **仕上げ**
タイルの隙間に石膏をすり込み、全体を拭き上げて美しいモザイクタイルが完成します。

BASIC TYPE

(S) ¥980 +税　(M) ¥1,280 +税　(L) ¥1,580 +税

KH-61231 / Blue JAN : 4952317612314	KH-61232 / Red JAN : 4952317612321	KH-61233 / Brown JAN : 4952317612338	KH-61234 / White JAN : 4952317612345	KH-61301 / Green JAN : 4952317613014	KH-61302 / Yellow JAN : 4952317613021	KH-61303 / Multi JAN : 4952317613038	KH-61304 / Black JAN : 4952317613045
KH-61235 / Blue JAN : 4952317612352	KH-61236 / Red JAN : 4952317612369	KH-61237 / Brown JAN : 4952317612376	KH-61238 / White JAN : 4952317612383	KH-61305 / Green JAN : 4952317613052	KH-61306 / Yellow JAN : 4952317613069	KH-61307 / Multi JAN : 4952317613076	KH-61308 / Black JAN : 4952317613083
KH-61309 / Blue JAN : 4952317613090	KH-613 10 / Red JAN : 4952317613106	KH-61311 / Brown JAN : 4952317613113	KH-61312 / White JAN : 4952317613120	KH-61313 / Green JAN : 4952317613137	KH-61314 / Yellow JAN : 4952317613144	KH-61315 / Multi JAN : 4952317613151	KH-61316 / Black JAN : 4952317613168

ROUND TYPE

(S) ¥980 +税　(M) ¥1,280 +税　(L) ¥1,580 +税

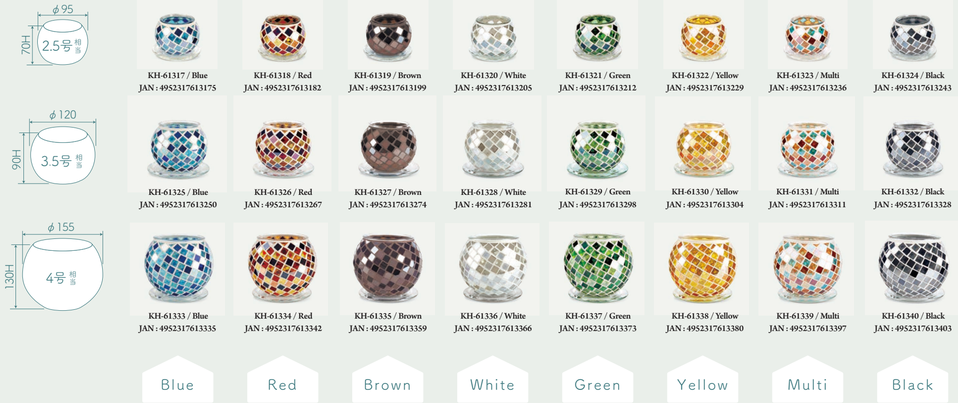

KH-61317 / Blue JAN : 4952317613175	KH-61318 / Red JAN : 4952317613182	KH-61319 / Brown JAN : 4952317613199	KH-61320 / White JAN : 4952317613205	KH-61321 / Green JAN : 4952317613212	KH-61322 / Yellow JAN : 4952317613229	KH-61323 / Multi JAN : 4952317613236	KH-61324 / Black JAN : 4952317613243
KH-61325 / Blue JAN : 4952317613250	KH-61326 / Red JAN : 4952317613267	KH-61327 / Brown JAN : 4952317613274	KH-61328 / White JAN : 4952317613281	KH-61329 / Green JAN : 4952317613298	KH-61330 / Yellow JAN : 4952317613304	KH-61331 / Multi JAN : 4952317613311	KH-61332 / Black JAN : 4952317613328
KH-61333 / Blue JAN : 4952317613335	KH-61334 / Red JAN : 4952317613342	KH-61335 / Brown JAN : 4952317613359	KH-61336 / White JAN : 4952317613366	KH-61337 / Green JAN : 4952317613373	KH-61338 / Yellow JAN : 4952317613380	KH-61339 / Multi JAN : 4952317613397	KH-61340 / Black JAN : 4952317613403

Blue　Red　Brown　White　Green　Yellow　Multi　Black

OEMの
ご相談も
承ります

大口でのご注文で
カスタムが可能です

1 **モザイクの柄や色を変更**
色と柄は様々なパターンに変更可能。定番柄で色だけ変更や個性的なパターンに変更なども提案可能です。

2 **受け皿「有り」or「無し」**
標準仕様のガラス受け皿ですが、屋外での提案が多い客層の場合はあえて無しに変更してシンプルな仕様にしても。

3 **底穴「有り」or「無し」**
標準仕様の鉢底穴有りは植木鉢として。無しに変更するとポットカバーに最適。

4 **個装箱「有り」or「無し」**
標準仕様は個装箱有りですが、売り場での展開に便利なトレー入りのカートン納品への変更も可能です。

OEM化には発注数量など
各種取引条件がございます。
詳細は営業担当までご相談ください。